

CREW (9): Lars, Petra, Pim, Marcel, Jochem, Mitchell, Raveena, Chung Dha, Roan
 CAST (5): Andrew, Petra, Pim, Marcel, John
 EMAIL (1): Deborah (Bungalowpark L'Air Pur)

Lars Smetsers Uitvoerend Producent Petra de Winter Producer / Set Telefoon	Telefoonnummer Telefoonnummer	<h1>Senta</h1> A "Chabliz x Lars Smetsers" Production Directed by : LARSSMETSERS	CALLSHEET 2 zaterdag 23 december 2023	
			UREN: 15.00 - 00.00 LUNCH: 14.00 - 15.00 DINNER: 19.30 - 20.30 SUNRISE: 08.41 SUNSET: 16.32	
PRECALL (Jochem, Roan): 14.00 CAST/CREW CALL: 14.30 SHOOTING CALL: 15.00 COMPANY MOVE 1: 22.30 EST. WRAP: 00.00	Locatieverantwoordelijke (1): Petra de Winter Locatieverantwoordelijke (2): Deborah (Lars heeft contactgegevens)	Notes: Let op! Regenachtige dag, breng regenkleding en paraplu's mee, thank you! (Onderstreepte adressen zijn klikbaar en linken door naar Google Maps)		
LOCATIE	KOST/MU	FIGURATIE	PRODUCTIE	CATERING
(1) [SUPERMARKT, HUIS, BADKAMER] - Olijfwiigenlaan 18, 5111 HB Baarle-Nassau (2) [VUILNISBELT] Bungalowpark L'Air Pur - Schalwinen 11B, 5111 HB Baarle-Nassau	(1) NTB (2) NTB	(1) NTB (2) NTB	-	Aantal LUNCH: 11 Aantal DINNER: 10

Tameteo: Zwaar bewolkt en twee druppels regen. 80% kans op neerslag (5,5mm). W-wind, windkracht 34-77 km/u. Minimaal 5 graden, maximaal 9 graden.

Sc.	I/E	SET	D/N	SD	SYNOPSIS	Pgs	CAST
3	INT	SUPERMARKT DRANKENSCHAP	D	1	POV en CU drankfles, voorbijgangers pakken fles en zo ook Roy	2/8	1, 22, 23, 24, 25
4	INT	SUPERMARKT KASSA	D	1	POV drankfles. Roy kijkt, betaald en stopt de fles in zijn tas	1/8	1, 22
2	INT	HUIS	N	1	Roy loopt zijn huis binnen en smijdt boos zijn aktetoffertje op de grond	1/8	1
DINNER							
12/14/16	INT	BADKAMER	N	DR2	Roy ligt in bad, hij verdrinkt in de alcohol	4/8	1
COMPANY MOVE							
9/10	INT	STEEG/VUILNISBELT	N	2	Roy kotst tegen een muur, vervolgens ligt hij tussen het vuilnis	1/8	1
STAND-BY (indien we het op DD1 niet halen):							
5	INT	WOONKAMER	N	1	Roy kijkt verlekkerd naar de drankfles, Ann belt, Roy negeert en zuipt	1/8	1
7	INT	WOONKAMER	N	1	Roy ligt en zuipt, moet vervolgens kotsen	1/8	1

ID	PERSONAGE	CAST	SCENES	CALL	REP	KOST	M.U.	RTS	SET
1	ROY	Andrew Vandaele	3, 4, 2, 12/14/16, 9/10	14.30	-	14.35	14.40	-	15.00
22	KASSIER, SUPERMARKT BZ4	Petra de Winter	3 (SUPER BZ4), 4 (KASSIER)	14.30	-	14.30	14.30	-	15.00
23	SUPERMARKT BZ1	John Geerts	3	14.30	-	14.30	14.30	-	15.00
24	SUPERMARKT BZ2	Marcel Peters	3	14.30	-	14.30	14.30	-	15.00
25	SUPERMARKT BZ3	Pim van Riezen	3	14.30	-	14.30	14.30	-	15.00

OPMERKINGEN
VOORAF: <ul style="list-style-type: none"> Andrew heeft geen gezichtsbehaaring (glad geschoren) Petra zorgt voor catering OP DE SET: <ul style="list-style-type: none"> Draag gesloten schoeisel op en rond de set Bescherm de set tegen schade (tennisballen, verhuisdekens) Gedraag je op de set professioneel, veroorzaak geen schade door onachtzaamheid Hef dingen op om te verplaatsen ipv te slepen Leun niet tegen muren met schoenen Volg de verkeersregels op de openbare weg z.o.z.

- Verlaat de set en omgeving in exact dezelfde staat als je hem aantrof
- Volg de aanwijzingen van de locatieverantwoordelijke en uitvoerend producent op
- Voertuigen vallen niet onder de verzekering van de productie
- Parkeer en rij alleen volgens de regels van de wegcode. Boetes zijn nooit de verantwoordelijkheid van de productie
- Laat geen persoonsgegevens rondslingeren
- Deze lijst is indicatief, niet limitatief, gezond verstand primeert altijd op de set

ALGEMEEN:

- Steeds na de laatste scène van een castlid wordt er een quitclaim ondertekend
- Er mogen foto's en filmpjes gemaakt worden op de set en deze mogen ook gepost worden (geen foto's van monitors of stills). Vraag wel toestemming van de personen op deze foto. Ook graag met vermelding van Chabliz:
<https://www.facebook.com/Chablizmusic>
<https://www.instagram.com/chablizpoo noir/>

TRANSPORT						
WIE	CHAUFFEUR	PU (1ste adres)	CALL	ADRES	BESTEMMING	RETURN
Raveena, Chung Dha, Andrew	Marcel Peters	12.45 ongv.	14.30	zie whatsapp Lars Smetsers	Olijfwilgenlaan 18, 5111 HB Baarle-Nassau	-
Roan	OV + Jochem van Eeten	13.35	14.00	Station Tilburg Reeshof	Olijfwilgenlaan 18, 5111 HB Baarle-Nassau	-
Terugweg: Petra rijdt met Marcel mee, Roan rijdt met Pim mee						
Andrew, Chung Dha, Raveena, Petra	Marcel Peters	-	-	Schaluinen 11B, 5111 HB Baarle-Nassau	zie whatsapp Lars Smetsers	WRAP
Roan	Pim van Riezen	-	-	Schaluinen 11B, 5111 HB Baarle-Nassau	zie whatsapp Lars Smetsers	WRAP

PARKING

Er worden geen parkeerplekken gereserveerd voor deze productie, indien er geen plaats is voor technische (tech) voertuigen voor de set, dan zullen we het belangrijke materiaal laden en lossen.

Locatie 1 (WOONKAMER) Olijfwilgenlaan 18, 5111 HB Baarle-Nassau:

- Tech voertuigen, voor de set (in volgorde van prioriteit: Pim, Mitchell, Lars) zowel bij de set **nummer 18** als nabij de set **nummer 16, 19 en 20**
- Adres van de bungalow is niet zoekbaar op Google Maps. Navigeer naar 'Schaluinen 11B, 5111 HB Baarle-Nassau'. Slagboom gaat vanzelf open, bij de ingang van het park staat een bord met de straten, wij zitten op 'Olijfwilgenlaan 18', dat is helemaal achterin het park
- Overige voertuigen kunnen ook nabij de bungalow parkeren

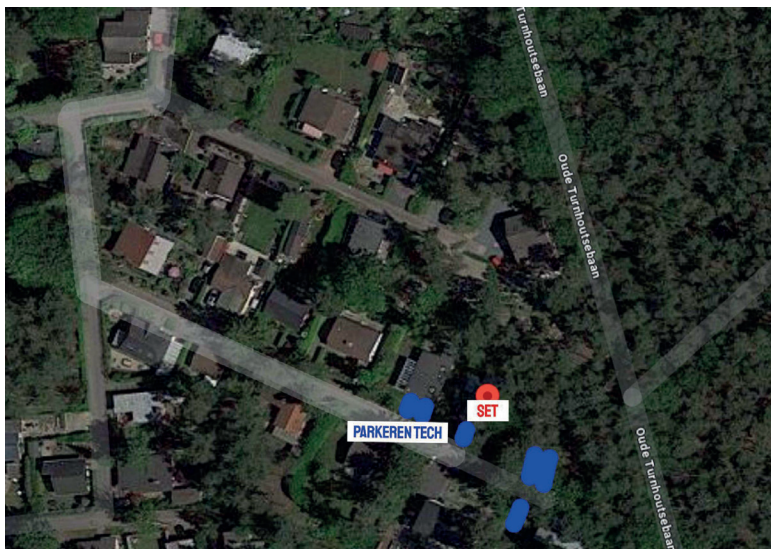
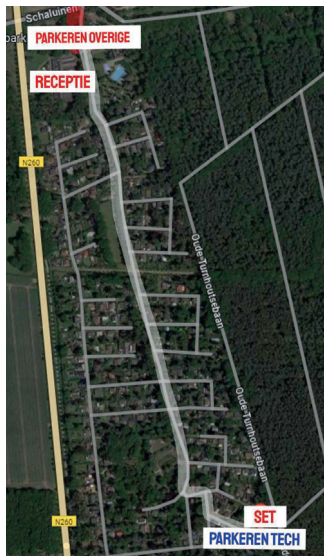

Locatie 2 (VUILNISBELT) Schaluinen 11B, 5111 HB Baarle-Nassau:

- Er kan gratis geparkeerd worden op het parkeerterrein voor het Bungalowpark
- Tech voertuigen, indien mogelijk, voor de set (in volgorde van prioriteit: Pim, Mitchell, Lars)
- Indien niet mogelijk, gebruik oprit voor laden en lossen
- Overige voertuigen op het parkeerterrein voor het Bungalowpark

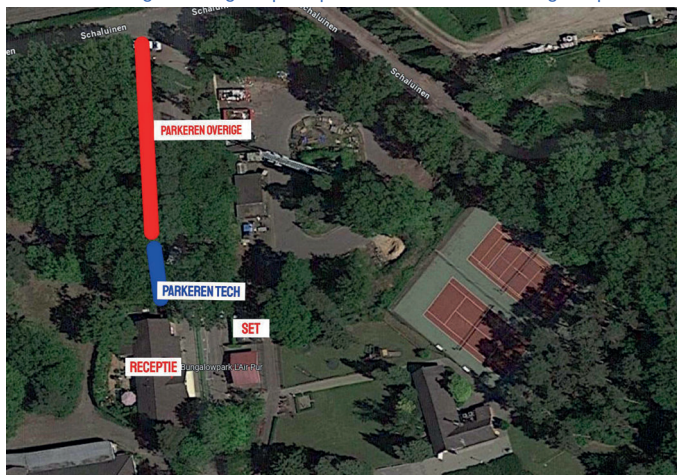

BREAKDOWN (CHECKLIST MEENEMEN)

Algemeen:

- Flesje water, water = gezond
- Paraplu's
- Regenkleddij

Deborah (Locatieverantwoordelijke 2):

- Ladder
- Sleutel om container te openen

Andrew:

- Outfit Roy SD1 (sc 1+2) = Grijs pak, riem(?), zwart overhemd, nette schoenen
- Outfit Roy SD1 = Bruin vest, grijze hoodie, zwart shirt lange mouwen, zwarte boots, grijze broek
- Outfit Roy SD2 = Lichte jeans, oranje/bruin overhemd, grijze gilet, zwarte boots
- Outfit Roy SD droom 2 = Zwarte zwembroek, bruine pantoffels

John:

- Outfit Supermarktbezoeker 1 = Gewoon eigen outfit. Kleur: vrolijke kleur(en) of wit. Absoluut geen groen

Mitchell:

- 2 Nanlite Forza 60B Bi-colour LED Light
- 2 Nanlite Forza 60 Softbox met Mini Bowens Mount
- Aputure 600c pro
- Aputure softbox v3
- Nanlite pavotube ii 6c
- Bounce cirkel (5 in 1)
- Kleurenfilters gel (voor nanlite)
- Black Flag (1,2x1,2)
- Donkere doeken
- Klemmen
- 4 zandzakken
- C-stand
- 5 lichtstatieven
- Boomarm
- Evt. extra stroomkabels/haspels om lichten te voorzien van netstroom

Jochem:

- Evt. extra stroomkabels/haspels om apparatuur te voorzien van netstroom

Roan:

- Evt. extra stroomkabels/haspels om lichten te voorzien van netstroom

Chung Dha:

- Evt. extra stroomkabels/haspels om lichten te voorzien van netstroom

Raveena:

- Make-up materiaal

Marcel:

- **Catering via Petra**
- Outfit Supermarktbezoeker 2 = Gewoon eigen outfit. Kleur: vrolijke kleur(en) of wit. Absoluut geen groen
- **ART**, scene 2 = Heel veel papieren
- **ART**, scene 5 = Plantenspuit
- **ART**, scene allen = diverse drankflessen (leeg en vol)
- Evt. extra stroomkabels/haspels om lichten te voorzien van netstroom

Petra:

- **Catering via Petra**
- Outfit Kassier = Polo of overhemd, met borstzakje. Kleur: vrolijke kleur(en) of wit. Absoluut geen groen
- Outfit Supermarktbezoeker 4 = Gewoon eigen outfit. Kleur: vrolijke kleur(en) of wit. Absoluut geen groen
- **ART**, scene 2 = Heel veel papieren
- **ART**, scene 5, 8 = Grijs/saai deken
- **ART**, scene 6 = Plastic doorzichtige beschermfolie
- **ART**, scene 7 = Hemels blauw deken
- **ART**, scene allen = diverse drankflessen (leeg en vol), handdoeken bruin en grijs
- Evt. extra stroomkabels/haspels om lichten te voorzien van netstroom

Pim:

- Blackmagic URSA Mini 4K EF
- Canon EF-S 55-250mm f/4.0-5.6 IS STM
- Canon EF 50mm f/1.8 STM
- Canon EF 24mm f/2.8 IS USM
- ZEISS Milvus 1.4/85 EF
- 2 CFAST CARDS
- C-Fast reader
- V mount battery
- Stroomnet kabel URSA
- Monitor Rackmounted Unit 20inch & statief?
- SDI 3G Haspel 15 meter en 30 meter
- Matte box (en rods om te bevestigen?)
- Camerastatief
- 2 Rotolight
- 2 Lichtstatief Rotolight
- Outfit Supermarktbezoeker 3 = Gewoon eigen outfit. Kleur: vrolijke kleur(en) of wit. Absoluut geen groen
- **ART**, scene 2 = Heel veel papieren
- **ART**, scene allen = diverse drankflessen (leeg en vol), bruine handdoek
- Evt. extra stroomkabels/haspels om lichten te voorzien van netstroom

Lars:

- **Overige gear via Gear List**
- **Overige art materiaal via Art List**
- **Overige licht/camera materiaal via Budgetcam**

NAAM	FUNCTIE	GSM	CALL	RTS	OPMERKINGEN
Lars Smetsers	Uitvoerend Producent / Regisseur / DOP / Etc.	Telefoonnummer	13.30	15.00	
Petra de Winter	Producer / Set Telefoon	Telefoonnummer	13.30	15.00	
Marcel Peters	Producer / PA	Telefoonnummer	14.30	15.00	
Pim van Riezen	Producer / Camera Assistent	Telefoonnummer	~	15.00	Laat spullen op locatie na DD1, set bewaking aanwezig
Jochem van Eeten	Camera Assistent	Telefoonnummer	14.00	15.00	
Mitchell voor den Dag	Gaffer	Telefoonnummer	14.30	15.00	
Chung Dha Lam	Best Boy	Telefoonnummer	14.30	15.00	Carpool met Marcel
Roan Poldermans	Belichter	Telefoonnummer	14.00	15.00	Carpool met Jochem
Raveena Kharagjitsing	Make-Up Artist	Telefoonnummer	14.30	15.00	Carpool met Marcel